

MODULARIO
F. - Cat. S. T. - 315



MINISTERO DELLE FINANZE
DIREZIONE GENERALE DEL CATASTO E DEI SERVIZI TECNICI ERARIALI

Mod. B (Nuovo Catasto Edilizio Urbano)

Lire
20

NUOVO CATASTO EDILIZIO URBANO

(DECRETO-LEGGE 13 APRILE 1939, N. 652)

Planimetria dell'immobile situato nel Comune di Genova Via Capraia civ 41/6
Ditta Salati Pier Giorgio - nato a Santona 10/7/35
Allegata alla dichiarazione presentata all'Ufficio Tecnico Erariale di Genova

14252 130920

23

PIANO III

INT. 6

distacco finito verso salita E. Cavalle

int. 5 dista
interata

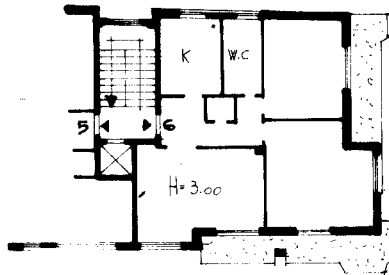

distacco ex vialetto
finito d'accesso

distacco finito verso civ. 5-6
di Via Capraia

ORIENTAMENTO

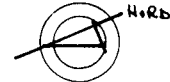

SCALA DI 1:200



SPAZIO RISERVATO PER LE ANNOTAZIONI D'UFFICIO

DATA
PROT. N°
Seleda C 0477877

Compilata dal _____
(Titolo, nome e cognome)
Iscritto all'Albo de _____
della Provincia di _____
DATA 15/9/70
Firma: _____

Ultima planimetria in atti

Catasto dei Fabbricati - Situazione al 10/07/2017 - Comune di GENOVA/Q (D969) - < Sez. Urb.: GEC - Foglio: 9 - Particella: 1357 - Subalterno: 16 >
VIA CAPRAIA n. 41 piano: 3 interno: 6 scala: D;