

MODULARIO  
7. - Cat. 5. T. - 215



MINISTERO DELLE FINANZE

Mod. B (Nuovo Catasto Edilizio Urbano)

DIREZIONE GENERALE DEL CATASTO E DEI SERVIZI TECNICI ERARIALI

Lire  
20

# NUOVO CATASTO EDILIZIO URBANO

(R. DECRETO-LEGGE 13 APRILE 1929, N. 682)

Planimetria dell'immobile situato nel Comune di GE-SAMPANA Via A. CANTORE 8G INT. 111

Ditta SOCIETA' GENERALE IMMOBILIARE

Allegata alla dichiarazione presentata all'Ufficio Tecnico Erariale di GENOVA

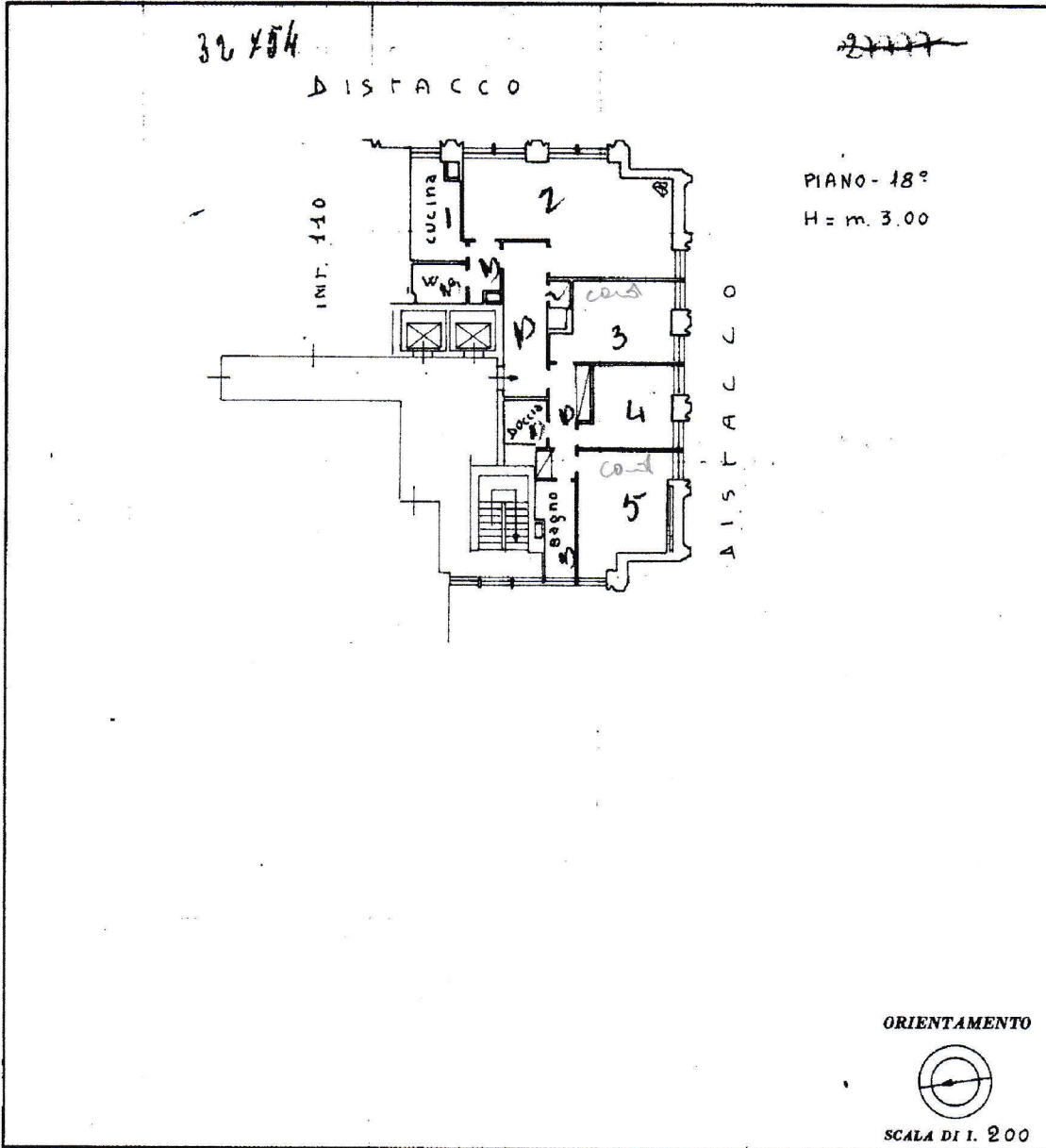

SPAZIO RISERVATO PER LE ANNOTAZIONI D'UFFICIO	
DATA 17 OTT. 1970	
PROT. N° 1960	

Compilata dal GIORGIO STELLA  
(Titolo, nome e cognome) di Aste, T-11  
Tel. 18.73.4)  
GENOVA

Iscritto all'Albo degli Ingegneri  
della Provincia di GENOVA

DATA 15 SET 1970

Firma: Giorgio Stella

Catasto dei Fabbricati - Situazione al 26/09/2017 - Comune di GENOVA/R (D969) - < Sez.Urb.: SAM - Foglio: 40 - Particella: 499 - Subalterno: 118 >  
VIA ANTONIO CANTORE n. 8G piano: 18 interno: 111;

Ultima planimetria in atti