



MINISTERO DELLE FINANZE
DIREZIONE GENERALE DEL CATASTO E DEI SERVIZI TECNICI ERARIALI

ACCERTAMENTO GENERALE DELLA PROPRIETA' IMMOBILIARE URBANA

(R. DECRETO LEGGE 13 APRILE 1939 - XVII n. 652)

Planimetria degli immobili urbani denunciati con la Scheda N°

Comune Genova

Via Oberto Cancelliere N. 26/1

Ditta "Guzzorno Carlo fu Francesco e

Crocco Maria Luisa fu Luigi (Coniugi)

"Segnare: cognome, nome, paternita' del solo primo intestatario"

37 566C

Via O. Cancelliere

ACCERTAMENTO GENERALE DELLA PROPRIETA' IMMOBILIARE URBANA

(R. D. L. 13 aprile 1939 - XVII, n. 652)

di Genova

Talloncino di riscontro
DELLA
SCHEDA NUMERO

246681

ATTENZIONE: Il presente deve essere incollato a dichiarante sulla planimetria contenente la unita' urbana denunciata con la planimetria in presentare al Catastro con il R. D. L. n. 13 del 13 aprile 1939 - XVII, n. 652.

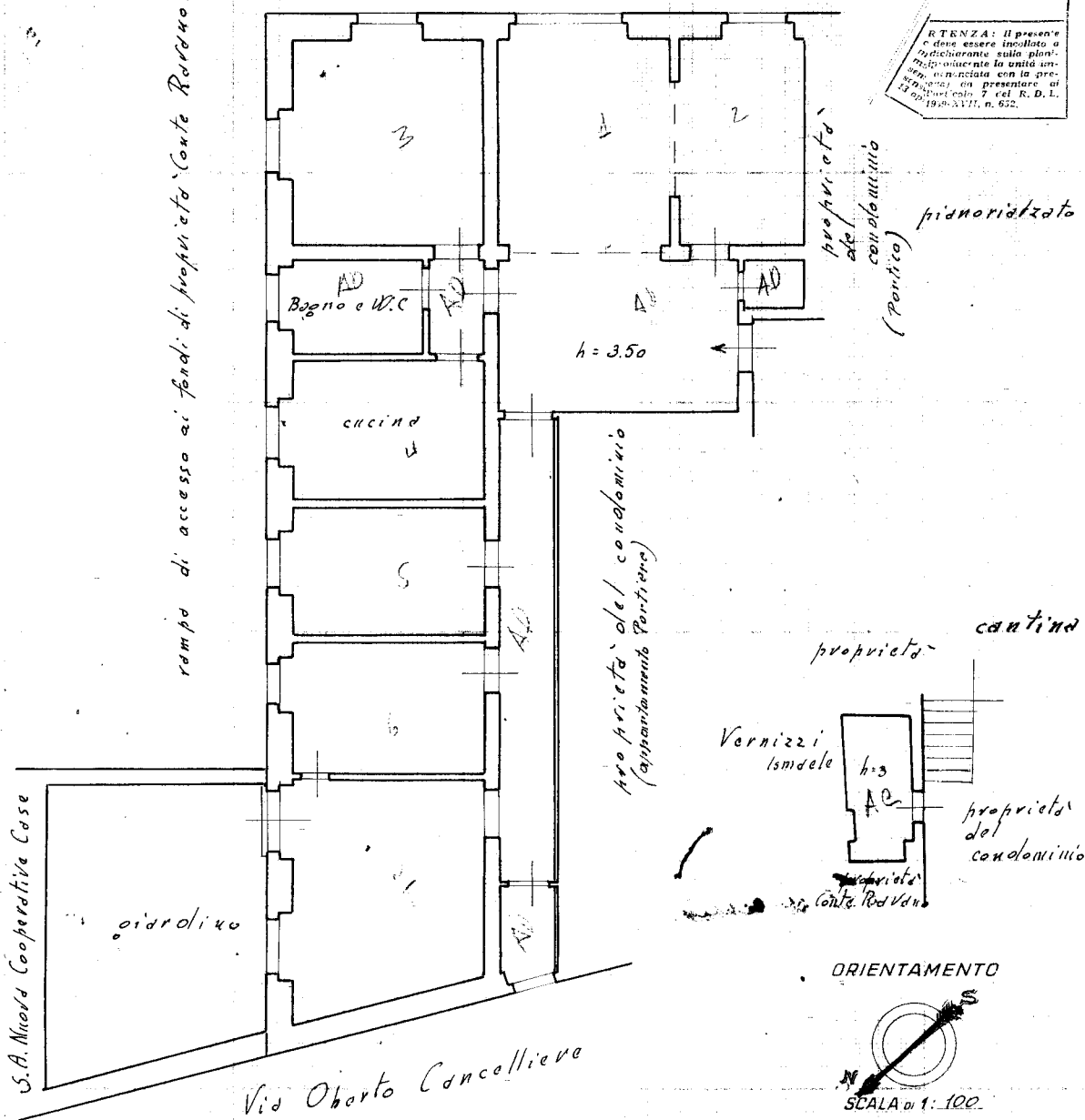

S.A. Micard Cooperative Case

rampino di accesso ai fondi di proprietà Conte Rodolfo

Via Oberto Cancelliere

ORIENTAMENTO



SCALA di 1: 100

Compilata dal
Proprietario
(titolo, nome e cognome del tecnico)

Iscritto all'Albo de
della Provincia di

Data: 29 dicembre 1939 Firma: C. Guzman

Ultima planimetria in atti

Catasto dei Fabbricati - Situazione al 15/11/2017 - Comune di GENOVA/Q (D969) - < Sez. Urb.: GEC - Foglio: 12 - Particella: 229 - Subalterno: 0 >
VIA OBERTO CANCELLIERE n. 26 piano: T;