

Stato attuale

Punti di vista fotografici

9

Piano Terra

Linea dividente i due locali

Linea dividente i due locali

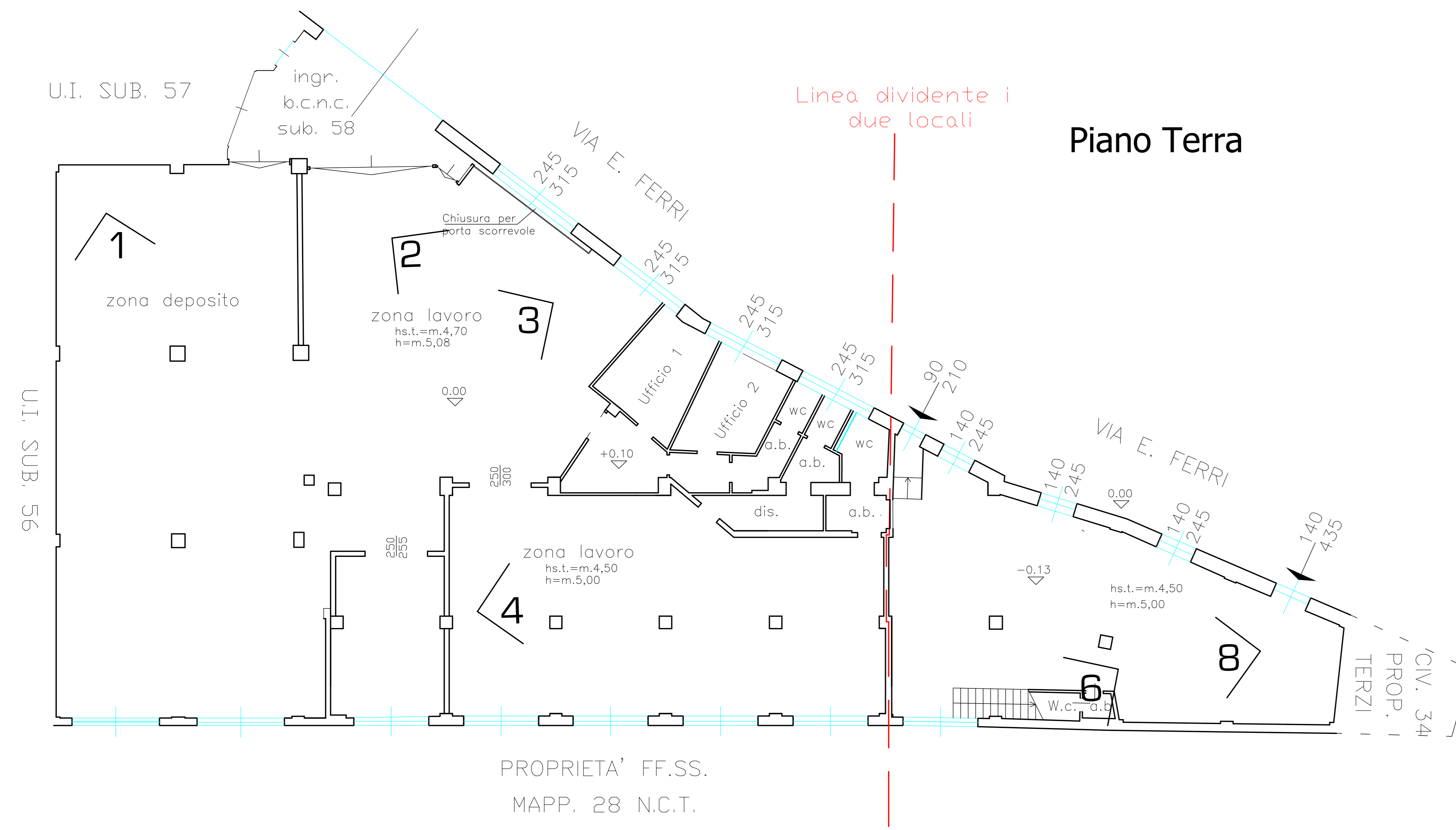

Piano Primo

CIV. 34 (PROP. TERZI)

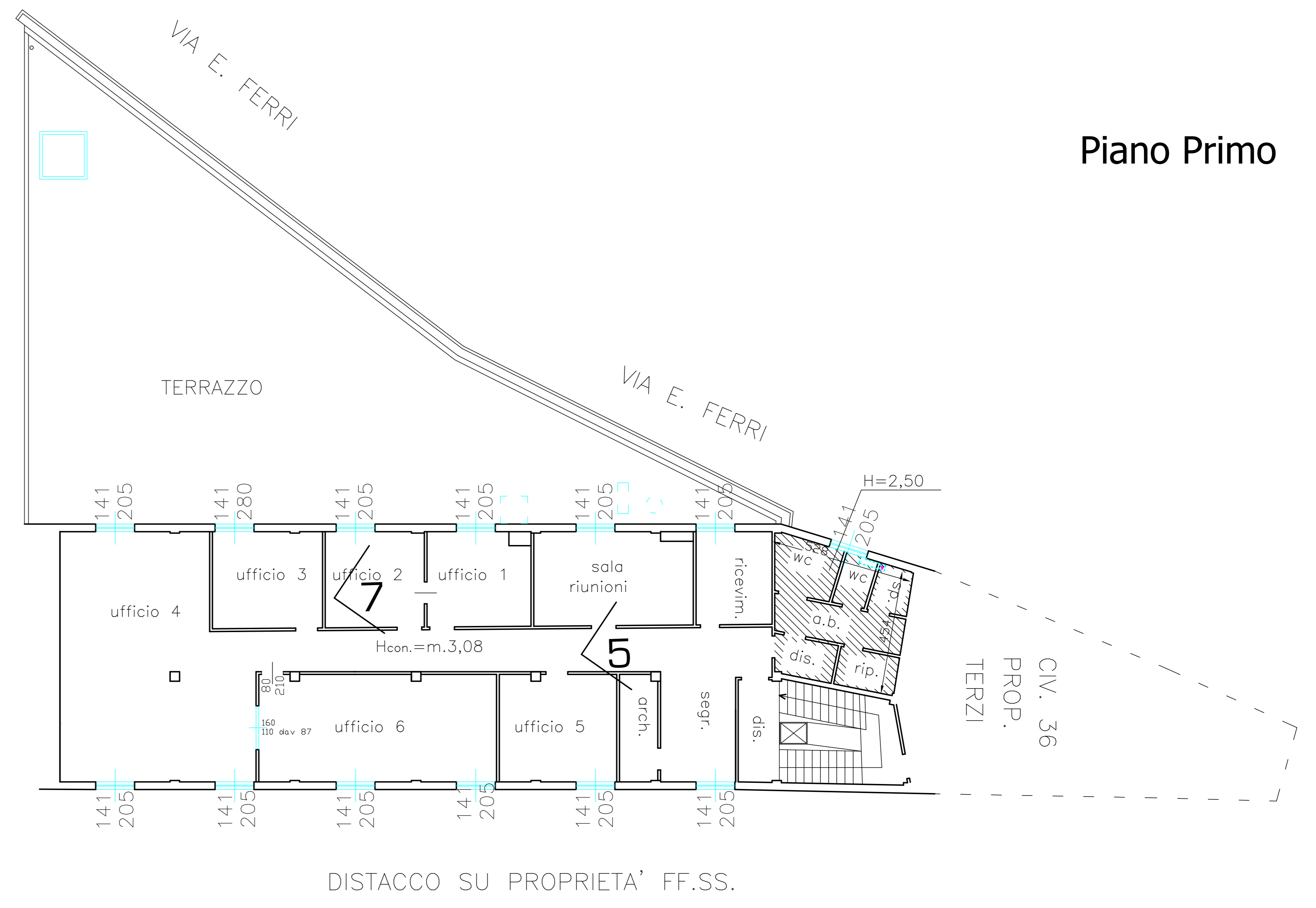

posizionamento punti di ripresa fotografici

n.

		di geometra antonio masi, piazza europea n. 4, capolinea igli, 10138 GENOVA (GE) tel. 010 5818888 zona elettronica cartografie: antonio.masi@gpsoc.it website: www.studio-masi-ge.it, email: studio-masi-ge@netcom.it		questo documento non può essere ristampato o copiato senza permesso scritto dalla società di progettazione	
PROGETTA 8		TITOLO Variante alla Segnalazione Certificata di Inizio Attività 2/1 L.R. 16/08 prot. 8540/2018 per lavori di manutenzione straordinaria dell'alloggio di proprietà sito in Via F.lli Ferrini 34/1, meglio identificato al Catasto Fabbricati alla sezione BCR foglio n. 68 particella n. 27 sub. 55		COMITENTE Buffa Francesca PROGETTISTA Geometra Antonio Masi	
LABORIO Elaborato grafico punti di vista		DATA Dicembre 2018		SCALA GRAFICA 1 : 100	
CODICE ARCHIVO A378/18		N. PROGETTO 2018/619			