

Identificativi Catastali:

Sezione: GEA  
 Foglio: 97  
 Particella: 1603  
 Subalterno: 85

Compilata da:  
 Galli Massimo

Iscritto all'albo:  
 Ingegneri

Prov. Genova

N. 5400

eda n. 1      Scala 1:200

Piazza Dante, 21R  
 Piazza Dante, 7

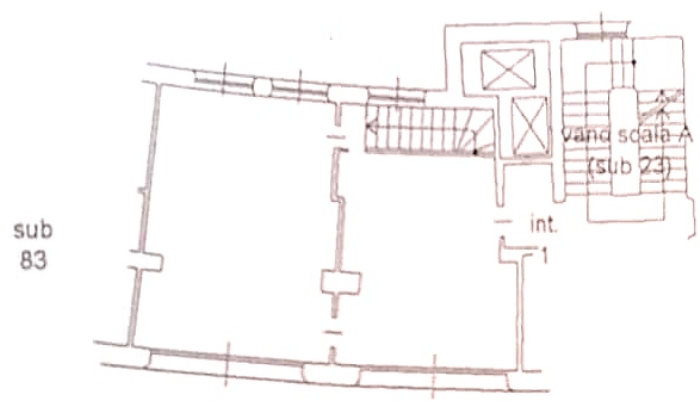

Piano Intermedio  
 h = 2.50 mt

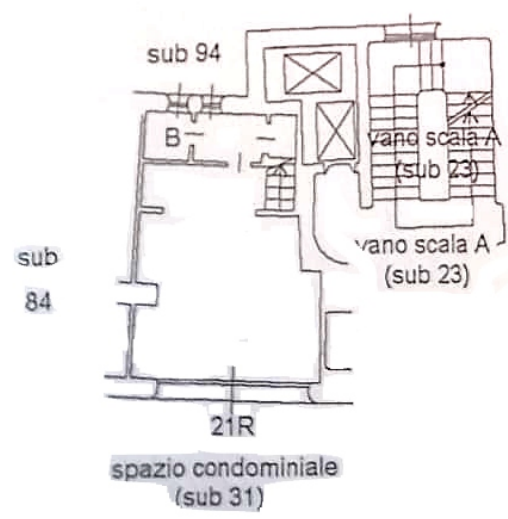

Piano Terra  
 h = 3.30 mt