

**Agenzia delle Entrate
CATASTO FABBRICATI
Ufficio Provinciale di
Genova**

Dichiarazione protocollo n. GE0240877 del 15/12/2015

Planimetria di u.i.u. in Comune di Genova - Genova

Via Elia Bernardini

civ. 2B

Identificativi Catastali:

Sezione: MOL

Foglio: 8

Particella: 125

Subalterno: 2

Compilata da:
Fresia Cristina

Iscritto all'albo:
Architetti

Prov. Genova

N. 3964

Scheda n. 1

Scala 1:200

Subalterno N. 2

H. 4.0 m

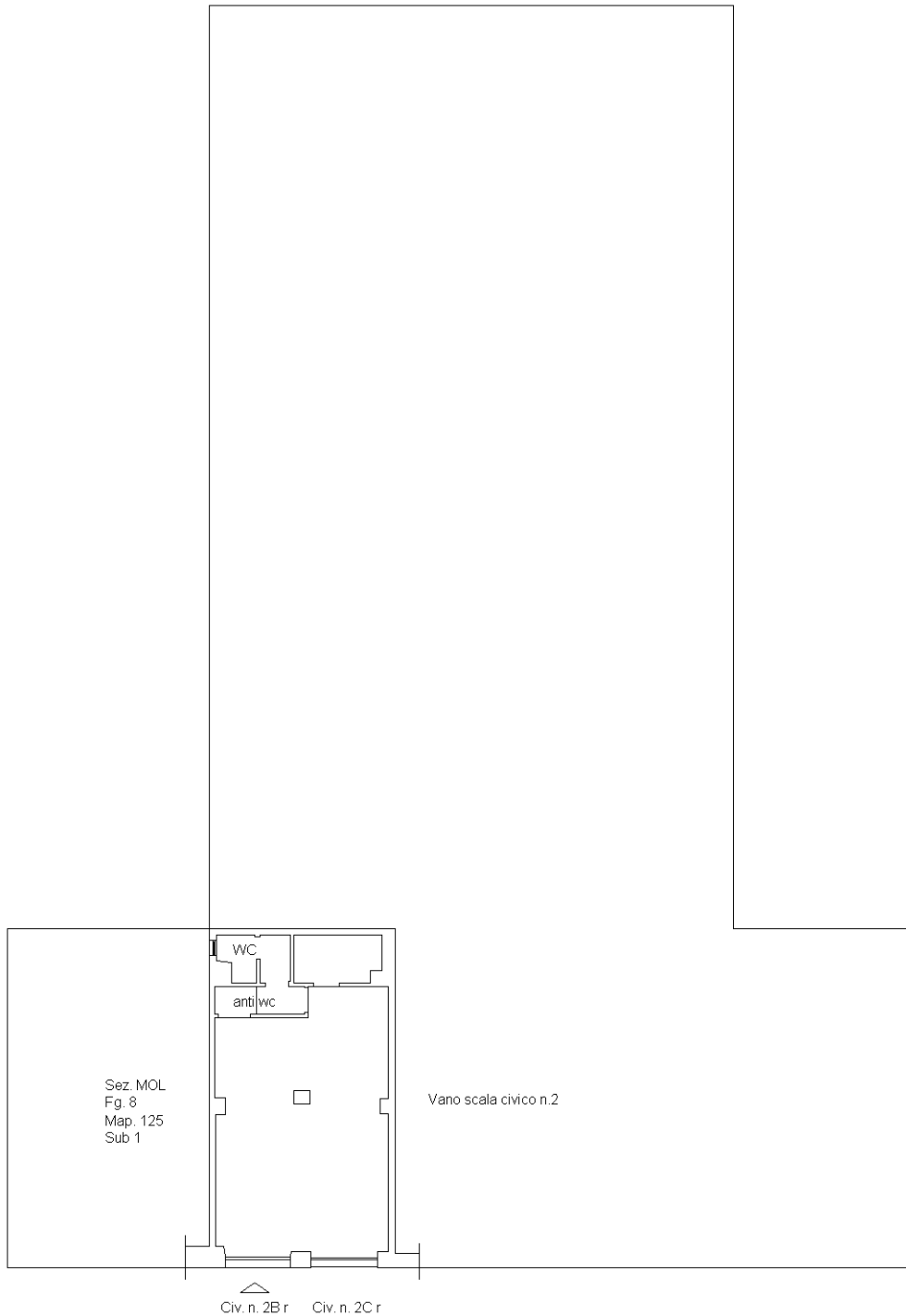

Ultima planimetria in atti



Catasto dei Fabbricati - Situazione al 21/09/2022 - Comune di GENOVA (D969Q) - < Sez. urbana MOL - Foglio 8 - Particella 125 - Subalterno 2 >
VIA ELIA BERNARDINI n. 2B Piano T