

**Agenzia del Territorio
CATASTO FABBRICATI
Ufficio Provinciale di
Genova**

Dichiarazione protocollo n. GE0281456 del 16/11/2005

Planimetria di u.i.u. in Comune di Genova - Sampierdarena

S

civ.

Identificativi Catastali:

Sezione: SAM

Foglio: 41

Particella: 755

Subalterno: 624

Compilata da:
Rossi Vincenzo

Iscritto all'albo:
Architetti

Prov. Genova

N. 1189

Scheda n. 1

Scala 1:500

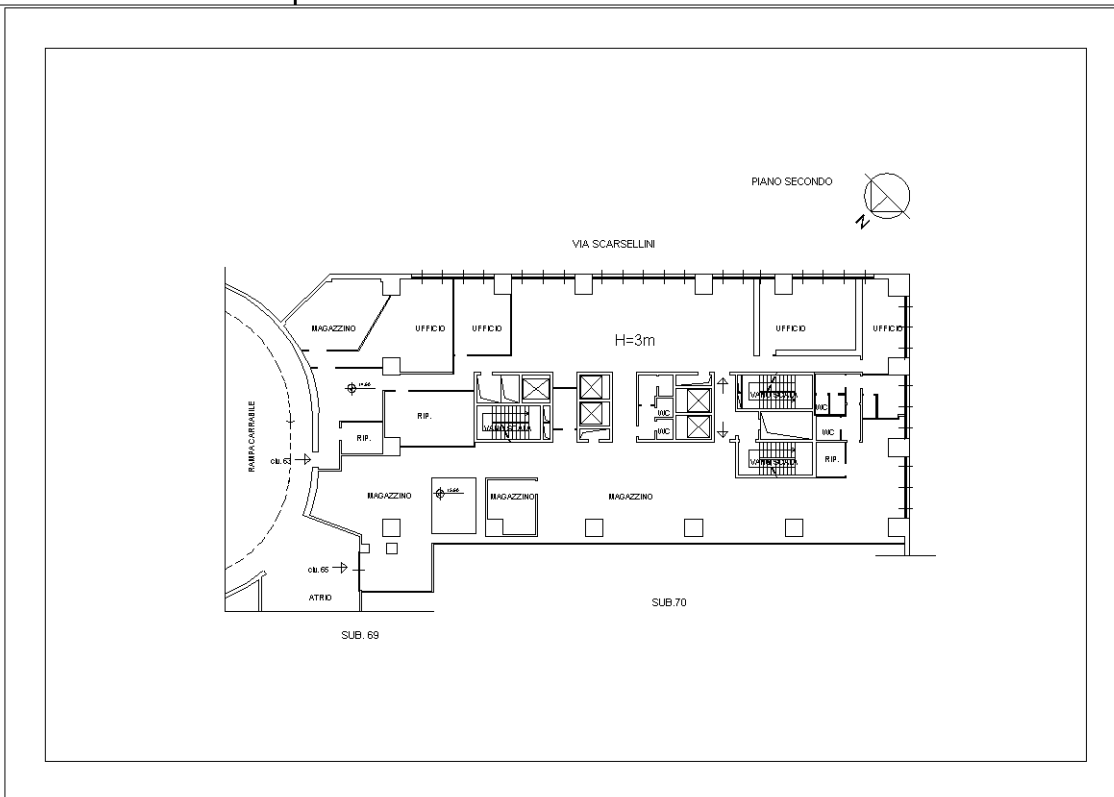

Catasto dei Fabbricati - Situazione al 13/07/2022 - Comune di GENOVA (D969R) - < Sez. urbana SAM - Foglio 41 - Particella 755 - Subalterno 624 >
VIA ANGELO SCARSELLINI n. 63-65 Piano 2

Ultima planimetria in atti